



LA DISPENSATION DES KITS COLOTESTS EN WALLONIE VIA LA PHARMACIE

Prof. Van Den Eynde – Gastroentérologue, Oncologue –
Cliniques Universitaires Saint-Luc

Michel Candeur – Coordinateur *CCRef*

Charline Lenaerts – Pharmaciste, PhD – *AUP*

Anne Santi – Pharmaciste - *OPHACO*

Introduction

Alain Chaspierre, Pharmacien, Directeur de la SSPF



Au  de votre métier !

La dispensation des kits colotests en Wallonie via la pharmacie:

Un rôle central à jouer pour le pharmacien d'officine ouverte au public dans le dépistage du cancer colorectal

INTÉRÊT DU DÉPISTAGE DU CANCER COLORECTAL : DONNÉES ÉPIDÉMIOLOGIQUES ET PHYSIOPATHOLOGIE

Prof. Dr. M. Van Den Eynde –
Gastroentérologue, Oncologue –
Cliniques Universitaires Saint-Luc,
Président du CCRef



Programme de dépistage du cancer colorectal – Incidence

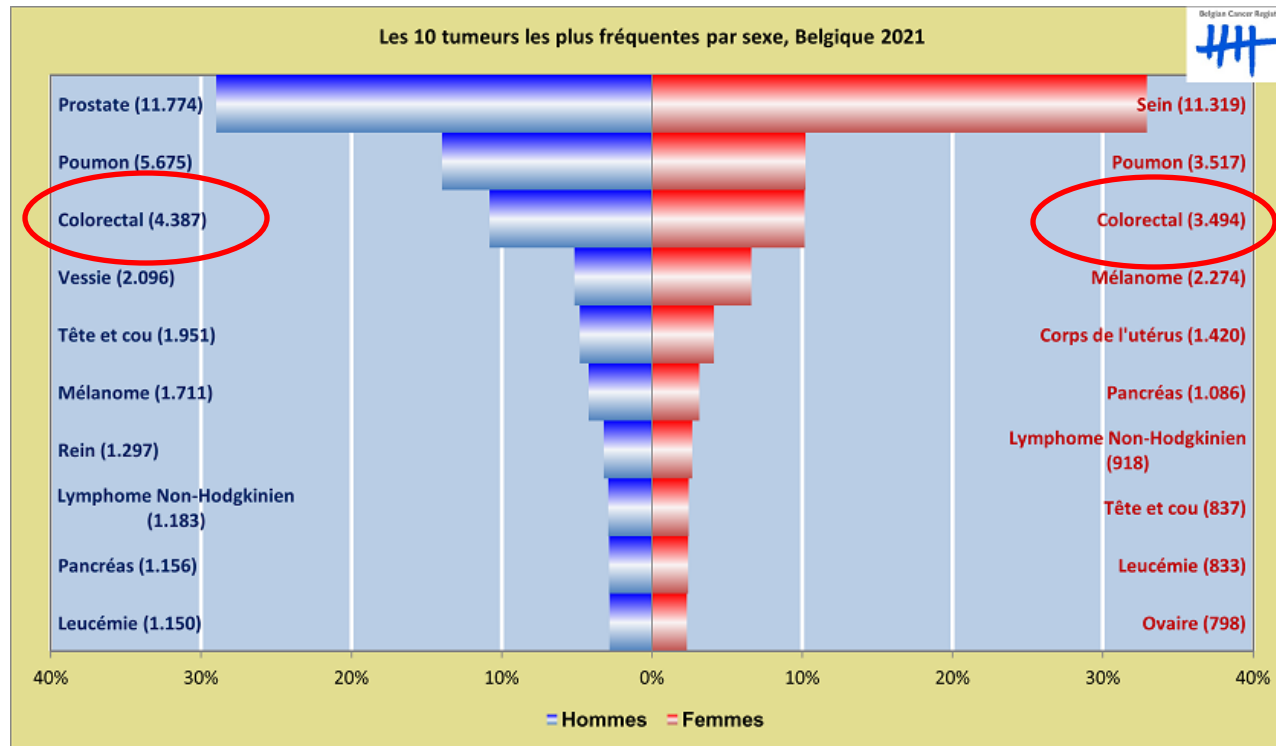

7.881 nouveaux cas de cancer colorectal en Belgique en 2021

Males	Age (years)	N	CR	ESR	WSR	CRi
Belgium	69.8	4,387	77.3	53.6	36.1	4.09
Brussels-Capital Region	67.1	323	53.9	54.0	36.8	4.46
Flemish Region	70.5	2,596	78.8	50.5	33.9	3.74
Walloon Region	69.1	1,468	82.3	59.5	40.1	4.68

Females	Age (years)	N	CR	ESR	WSR	CRi
Belgium	71.4	3,494	59.8	35.8	24.6	2.75
Brussels-Capital Region	69.9	265	42.7	33.7	22.9	2.57
Flemish Region	72.0	2,090	62.2	35.0	24.2	2.65
Walloon Region	70.5	1,139	61.1	37.9	25.9	2.96

Source : Fondation Registre du Cancer, 2023

Programme de dépistage du cancer colorectal – Incidence

Colorectal Cancer: Age-specific incidence rates by sex, 2017-2021

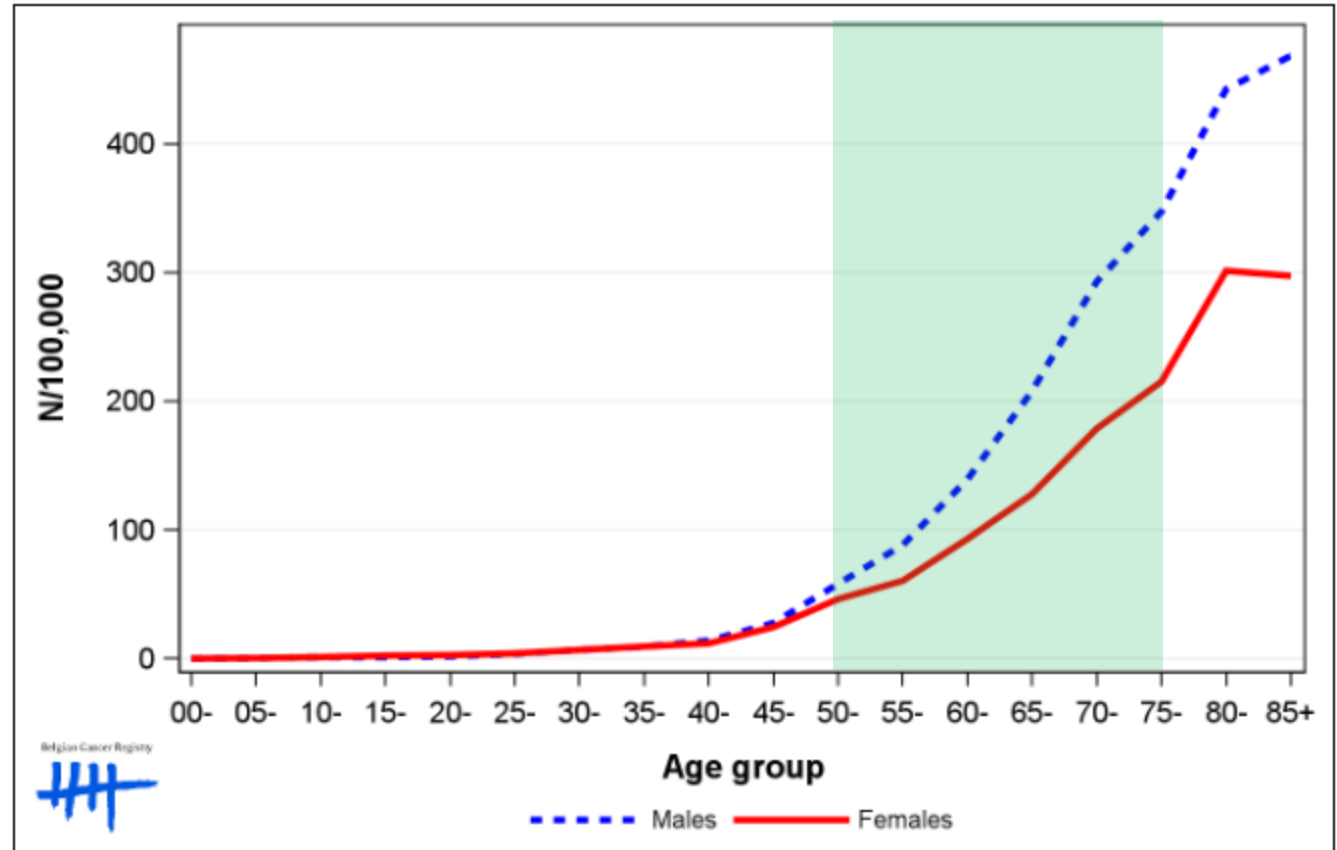

Nouveaux cas* en 2021 : 7 881

< 50 ans : 527 (6,7%)

50-74 ans : 4 086 (51,8%)

>= 75 ans : 3 268 (41,5%)

* Cancers invasifs

Programme de dépistage du cancer colorectal – Incidence

Un individu / 20 va développer un cancer colorectal dans la tranche d'âge 50-74 ans

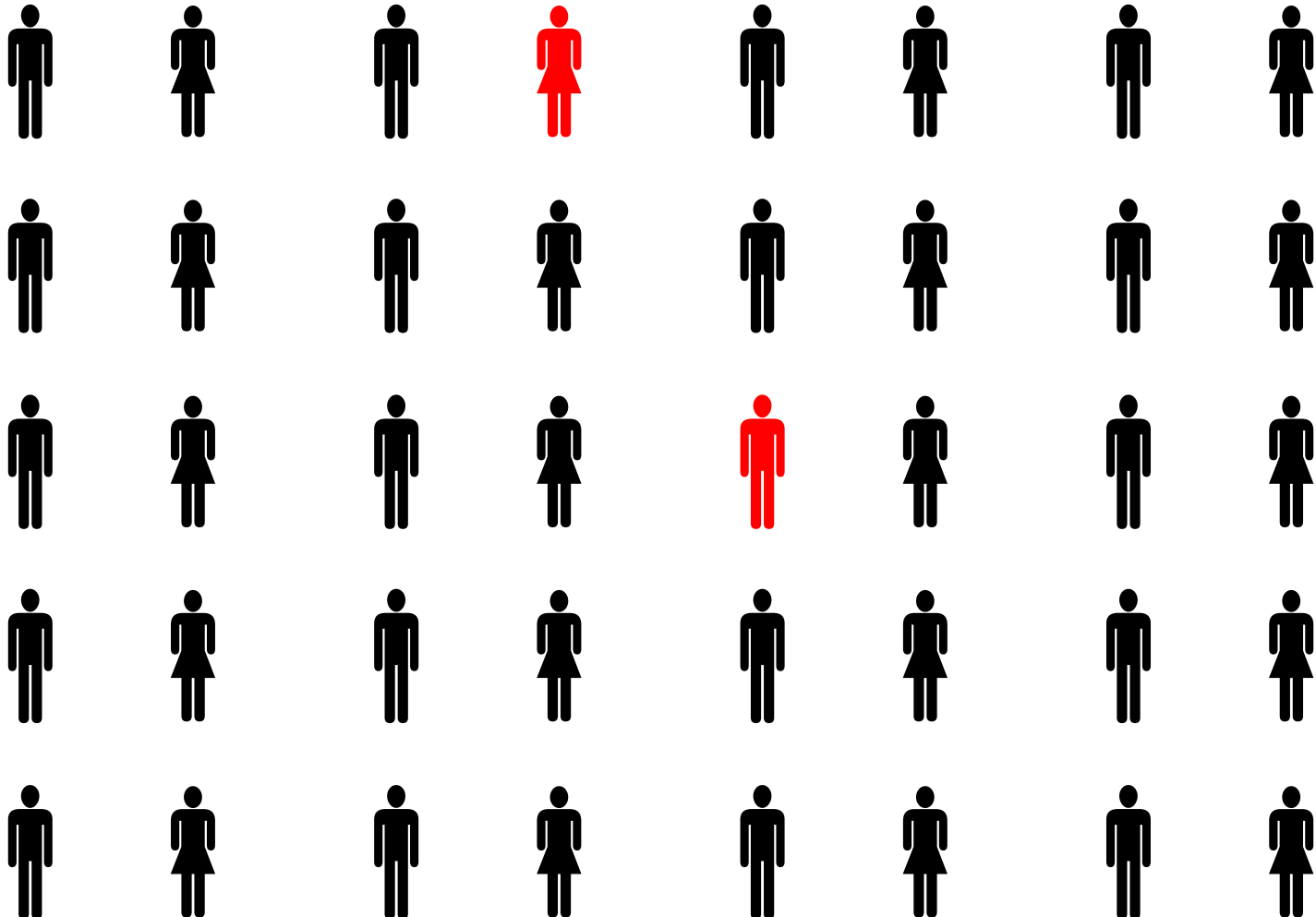

Programme de dépistage du cancer colorectal – Facteurs de risques

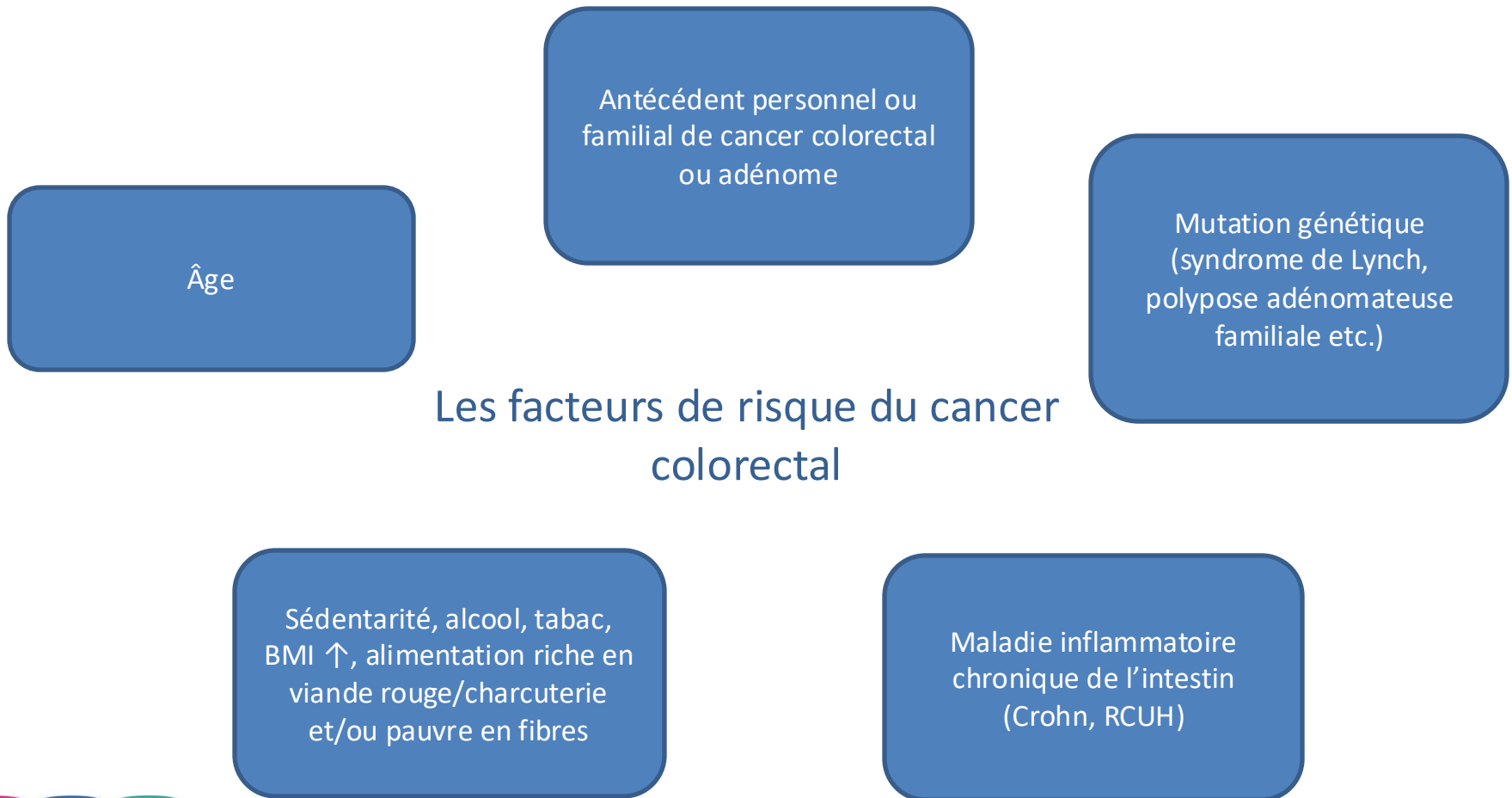

Programme de dépistage du cancer colorectal – Stades cancers

> 90%

60-85%

45-85%

10-15%

Survie à 5 ans

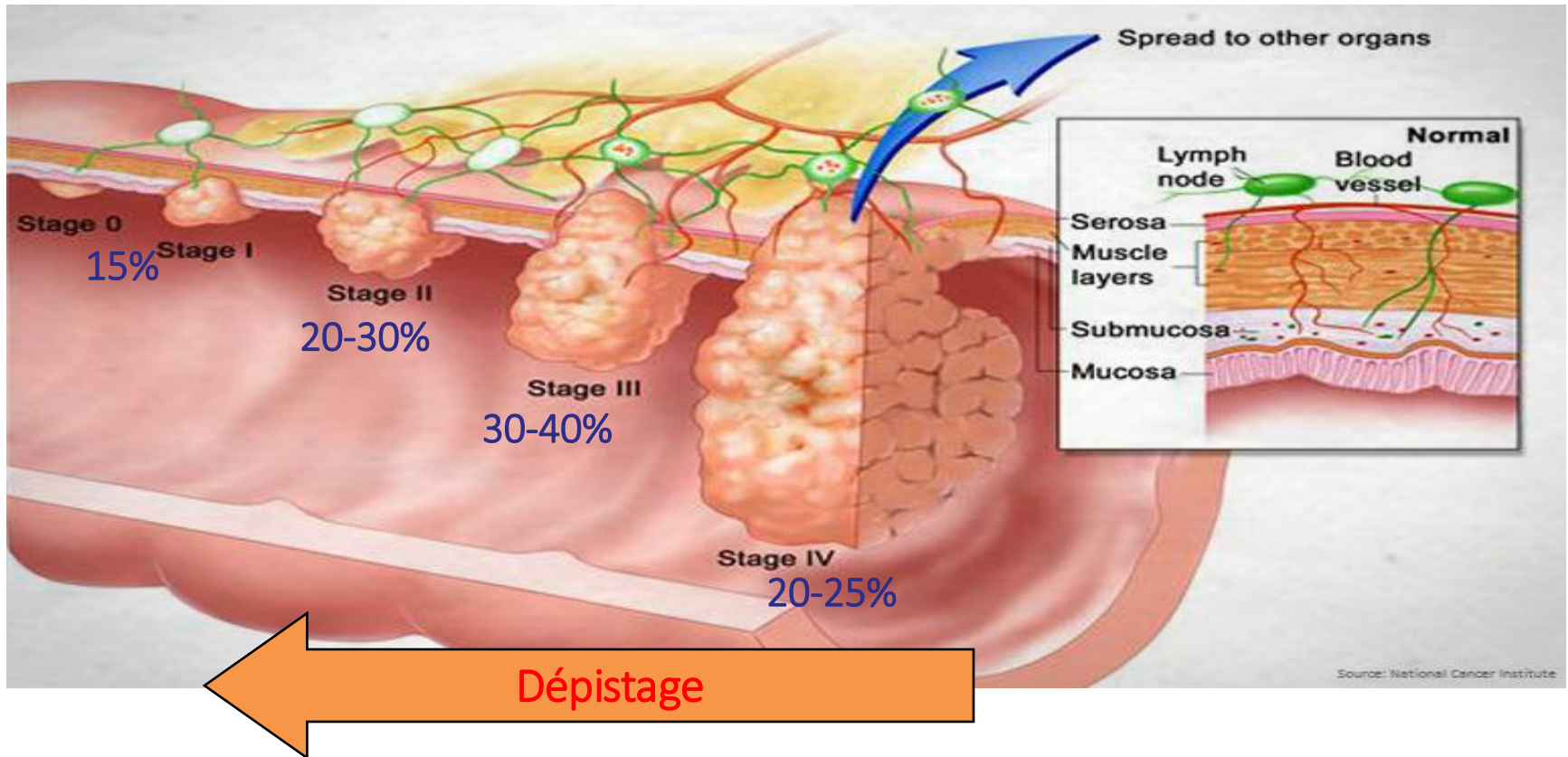

- **Le cancer colorectal est PREVISIBLE:**
 - La grande majorité des cancers sont précédés par la présence de polypes bénins (adénomes)
 - La résection des polypes réduit les risques de cancer

- **Objectifs**
 - Diminuer l'incidence du cancer colorectal
 - Diminuer la mortalité spécifique
 - Améliorer le pronostic du cancer colorectal

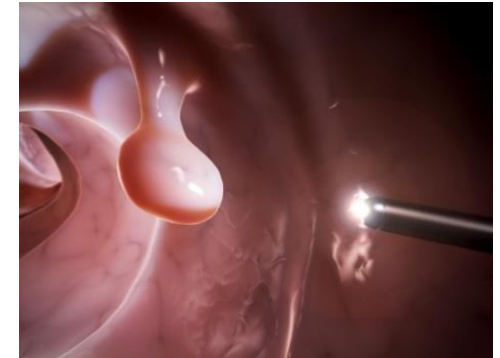

**DÉTECTÉ À UN
STADE PRÉCOCE,
LE CANCER DU CÔLON
PEUT ÊTRE GUÉRI DANS
9 CAS SUR 10**

Répartition des cancers colorectaux en fonction du risque :

Quelle stratégie en fonction du risque ?

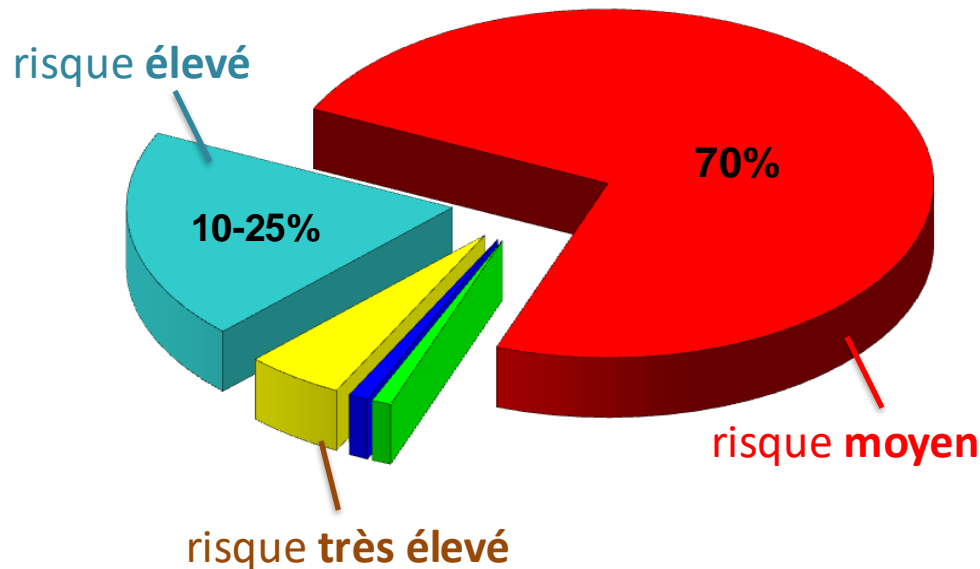

Programme de dépistage du cancer colorectal – Stratégie

test de recherche de sang occulte dans les selles (FOBT⁽¹⁾)

Risque 3 à 4%
Cancers ≈70 %

personnes à **risque moyen** de la population générale,
suivi d'une coloscopie totale si le test est positif



coloscopie d'emblée

symptômes digestifs

(rectorragies, modification du transit, diarrhées,
douleurs abdominales, anémie, perte pondérale...)

Risque 4 à 10%
Cancers 10-25%

personnes à **risque élevé**

- antécédents personnels ou familiaux d'adénomes ou de cancers colorectaux
- maladie inflammatoire de l'intestin (rectocolite ulcéro-hémorragique, maladie de Crohn)

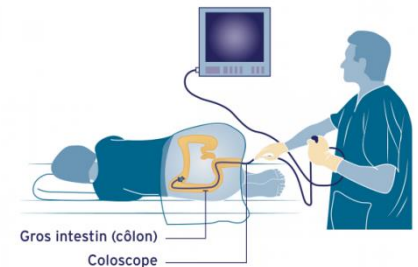

Risque 40 à 100%
Cancers 1 à 3%

personnes à **risque très élevé**

- syndrome de LYNCH ou HNPCC
- Polypose Adénomateuse Familiale

Programme de dépistage du cancer colorectal – Risque ELEVE



~~iFOBT~~

Symptômes digestifs

(douleur, perte de sang, amaigrissement, transit modifié, anémie)

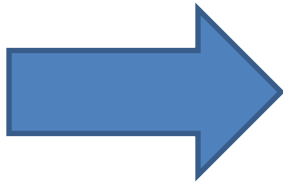

Coloscopie

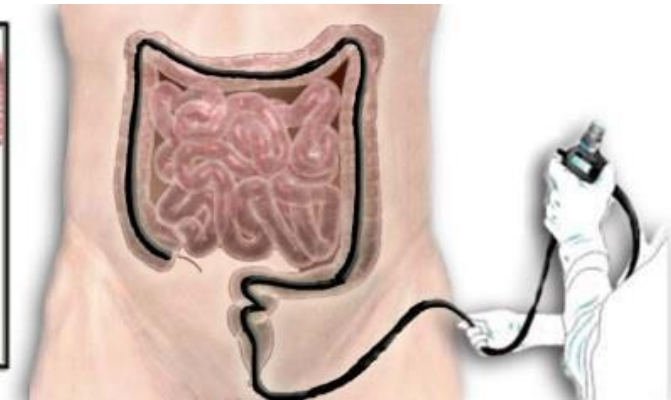

Programme de dépistage du cancer colorectal – Participation

Taux de participation FOBT - Wallonie

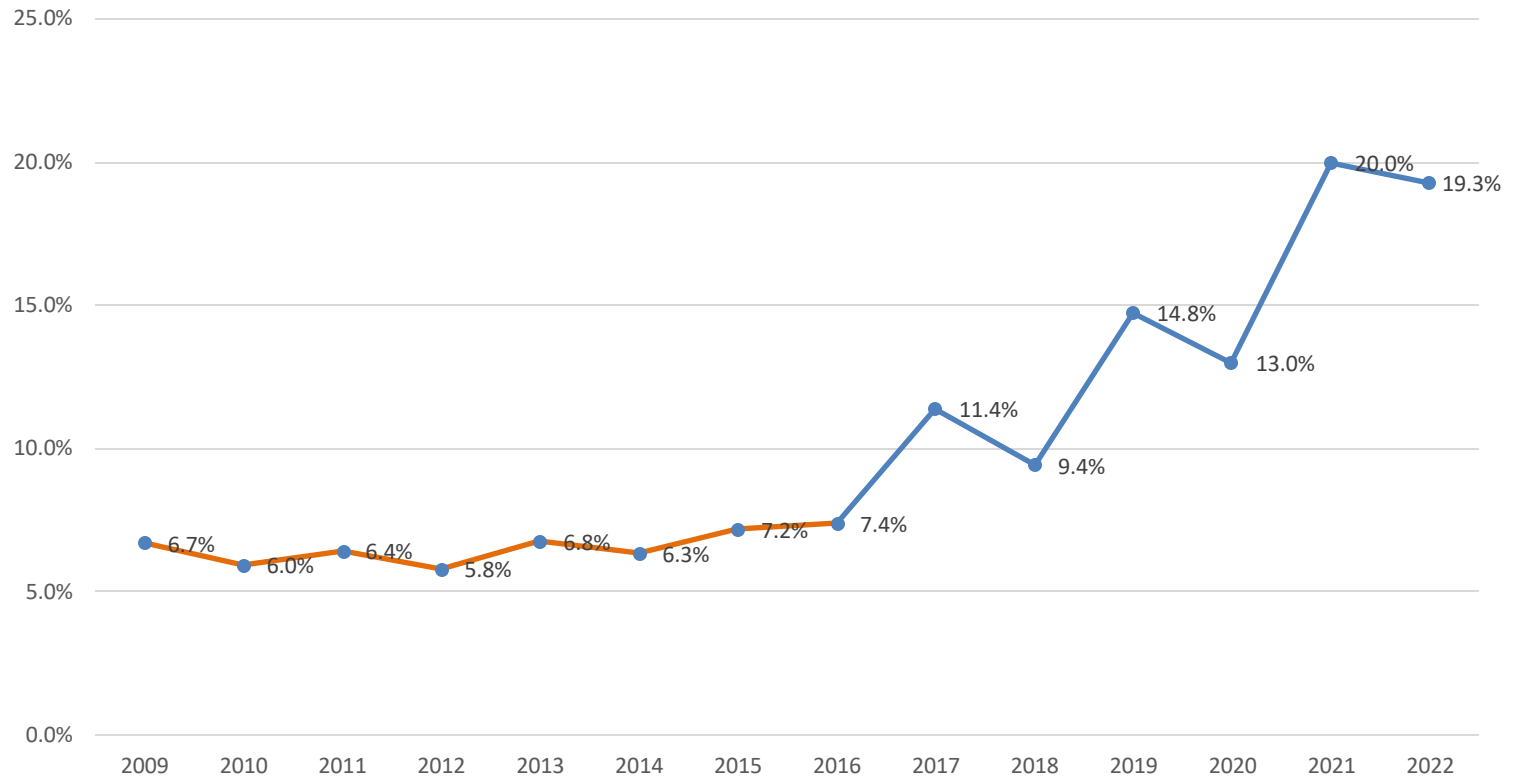

Programme de dépistage du cancer colorectal – Test iFOBT

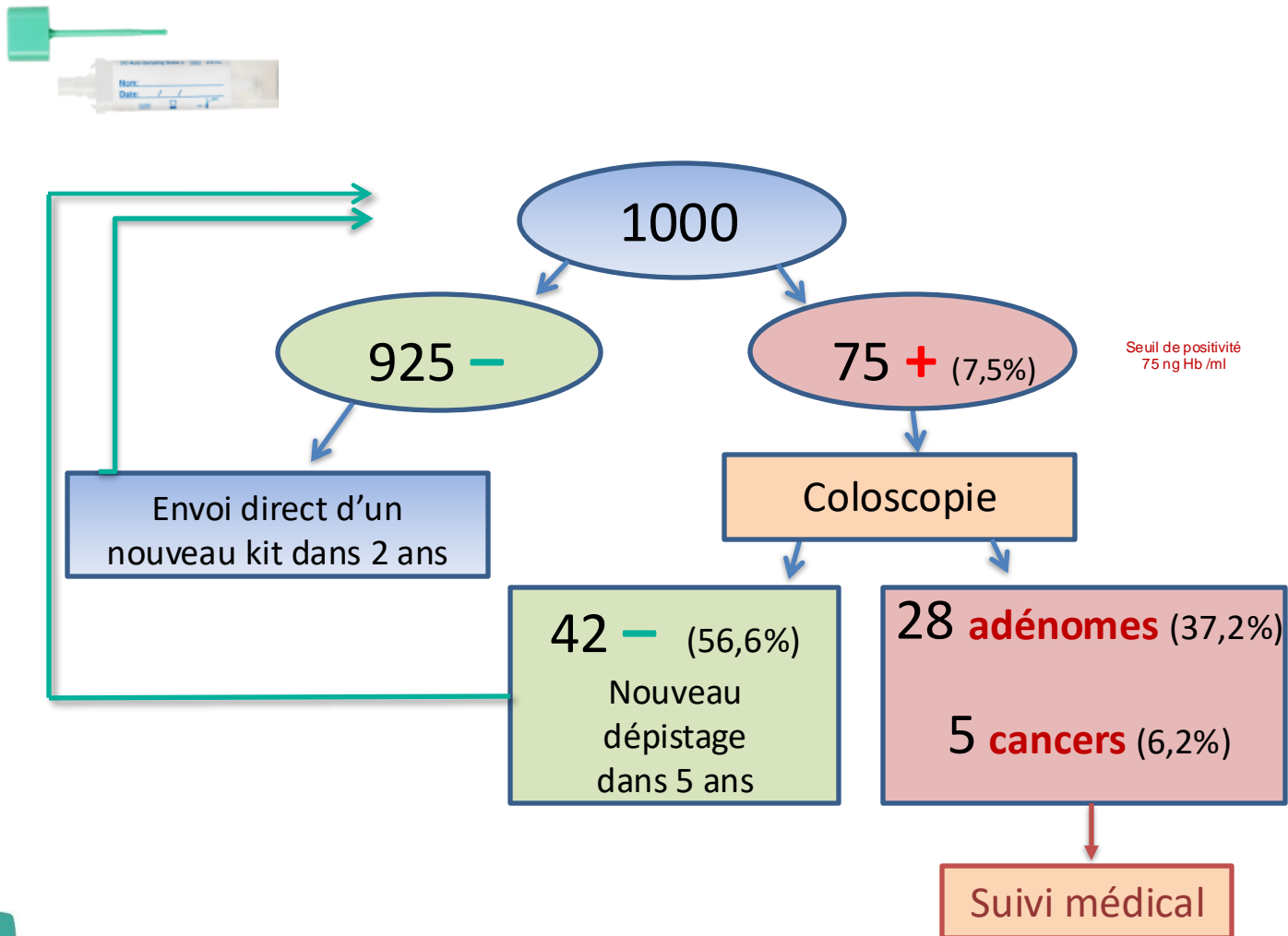

Source : CCR

Programme de dépistage du cancer colorectal – Efficacité

Stade au moment du diagnostic des cancers dépistés chez les participants et des cancers parmi les non-participants pour les années de dépistage 2016

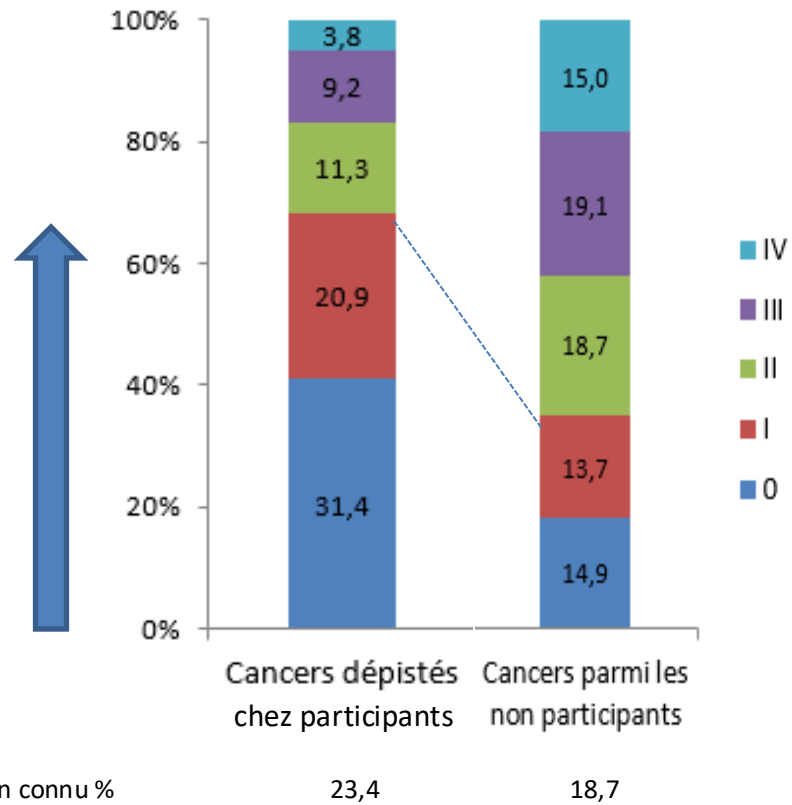

PRÉSENTATION DU PROGRAMME DE DÉPISTAGE ET EXPLICATION DU KIT COLOTEST

Mr Michel Candeur
Coordinateur du CCRef



Programme de dépistage du cancer colorectal - Wallonie

- Garanties d'accessibilité :
- gratuité
 - lettre d'invitation tous les 2 ans (- exclusions)
 - facile à réaliser à la maison
 - via MG ou site web ou pharmacie / envoi direct (y+2)

Femmes et hommes 50-74 ans

Wallonie 1.142.492

Statbel 1^{er} janvier 2024

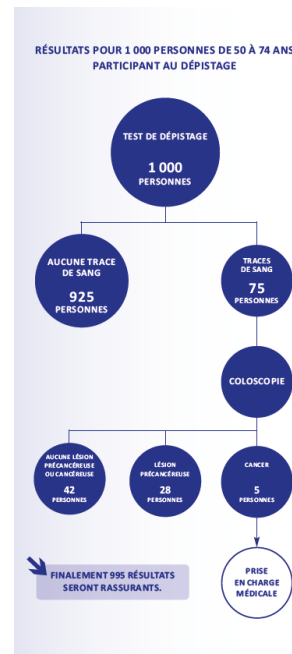

POUR TOUT CONTACT AVEC LE CCRref :
préparez votre N° d'identification du Registre national (situé sur votre carte d'identité).

DÉPISTAGE DU CANCER COLORECTAL

Tel : +32 (0) 10 23 82 72
Fax : +32 (0) 10 45 67 95
E-mail : colorectal@ccref.org
Web : www.ccref.org/colon

CENTRE DE COORDINATION ET DE RÉFÉRENCE POUR LE DÉPISTAGE DES CANCERS ASBL

Centre d'opérationalisation en médecine préventive agréé par Arrêté ministériel du Gouvernement wallon le 28/05/2024

Rue André Dumont, 5 (Axis Parc)
B-1435 Mont-Saint-Gulbert
Jours ouvrables de 9h à 16h
www.ccref.org - ccref@ccref.org
N° BCE : BE 0478.939.973 - RPM Nivelles



CCRref
Programme de dépistage du cancer colorectal

DÉPISTAGE DU CANCER COLORECTAL

À PARTIR DE 50 ANS
TOUS LES 2 ANS

S'INFORMER
ET DÉCIDER

Programme de dépistage du cancer colorectal - Wallonie



3 POSSIBILITÉS POUR OBTENIR LE KIT DE DÉPISTAGE :

- Vous pouvez le commander via le lien www.depistageintestin.be
Il sera envoyé directement à votre domicile.
- Vous pouvez l'obtenir auprès de votre médecin généraliste.
- Vous pouvez l'obtenir auprès de votre pharmacie.

Attention : En cas de douleurs abdominales ou de symptômes digestifs persistants (sang dans les selles, diarrhées ou constipation inhabituelles...), de maladie digestive inflammatoire chronique, d'antécédents personnels ou familiaux de cancer digestif, il est conseillé de consulter en priorité votre médecin généraliste. Il pourra vous examiner et vous orienter, si nécessaire, vers un spécialiste.

Remarque

Si vous ne souhaitez plus recevoir cette lettre d'invitation, vous pouvez nous le signaler via le site : www.ccref.org/stopcolon
par e-mail colorectal@ccref.org ou par téléphone au 010 23 82 72.
Votre N° d'identification du Registre national (situé sur votre carte d'identité) vous sera demandé.

Le traitement des données à caractère personnel est réalisé conformément à notre politique de confidentialité des données (disponible sur notre site www.ccref.org).

CCRef asbl - Centre de Coordination et de Référence pour le dépistage des cancers
Centre d'opérationnalisation en médecine préventive agréé par Arrêté ministériel du Gouvernement wallon le 28/05/2024
Tél : +32 (0)10 23 82 72 - Fax : +32 (0)10 45 67 95 - colorectal@ccref.org - www.ccref.org
Rue André Dumont, 5 (Axis Parc) - 1435 Mont-Saint-Gilbert - Jours ouvrables de 9h à 16h
N°BCE : BE 04 78.939.973 - RPM Nivelles - ING BE79 3101 7599 1533

Programme de dépistage du cancer colorectal - Wallonie

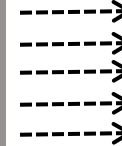
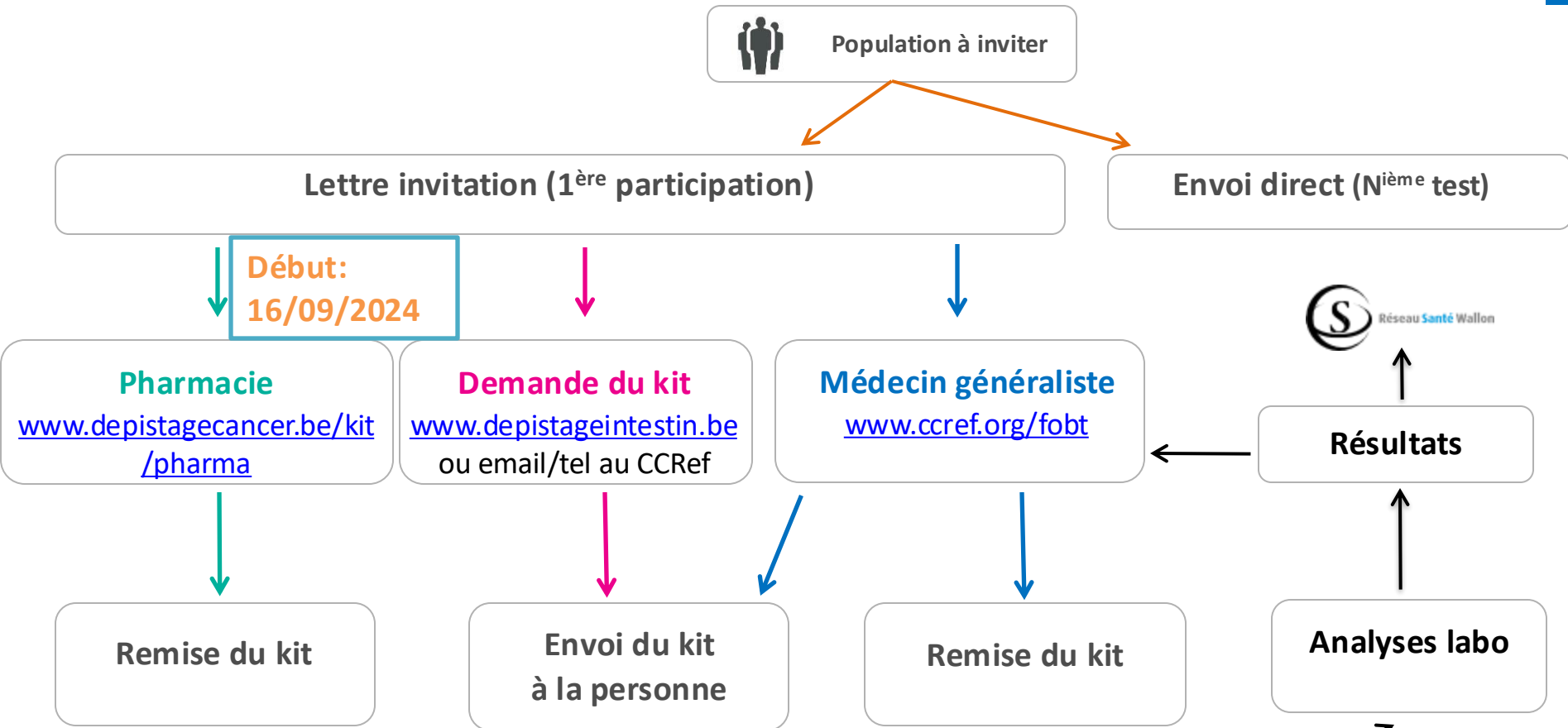

Critères et plateforme d'éligibilité

<http://www.depistagecancer.be/kit/pharma>

- Login = N° APB officine
- Mot de passe = pharma@1435

Critères d'éligibilité

- Être un homme ou une femme âgé(e) entre 50 à 74 ans ;
- Être en possession d'un N° d'identification du Registre national belge (NISS) ;
- Être domicilié(e) en Région wallonne ;
- Ne pas avoir fait le test de dépistage courant de l'année civile précédente ;
- Ne pas être exclu(e) temporairement ou définitivement de ce dépistage.

Critères d'exclusion

- Les personnes ayant réalisé une coloscopie totale ou virtuelle sont exclues temporairement pendant 5 ans après la date de coloscopie ;
- Les personnes qui sont suivies pour un cancer colorectal sont exclues temporairement pendant 10 ans après la date d'incidence ;
- Les personnes ayant subi une colectomie totale sont exclues définitivement

En cas de soucis:

- mail à colorectal@ccref.org
- téléphone (9h- 16h) 010 23 82 72

Kit de dépistage - colotest



Kit de dépistage - colotest



Kit de dépistage - colotest

Lisez attentivement ce mode d'emploi

Vidéo explicative sur www.ccref.org/colotest

1

Avant la réalisation du prélèvement



Complétez **lisiblement** et **totalemment** le document d'identification en suivant les informations demandées sur celui-ci.

Vérifiez la date d'expiration précisée sur votre test.



xxxxx/année.mois

Utilisez ce test dès que possible et au plus tard jusqu'à la fin du mois de l'année indiquée sur le test. Si un doute subsiste quant à la validité de votre test, téléphonez-nous au **010 2382 72** **AVANT** de le jeter.

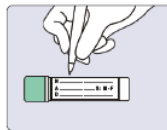

Inscrivez uniquement votre nom et votre prénom sur le tube du test à l'endroit prévu à cet effet. **Merci de ne rien coller sur le test et de ne pas retirer le code-barres.**

2

Réalisation du prélèvement



Disposez le dispositif (*biodégradable*) de collecte des selles comme expliqué sur celui-ci.

Si le papier se déchire, vous pouvez utiliser tout autre système de récolte des selles qui vous convient (un sac en plastique, un récipient propre, ...).

Une fois le système de collecte installé, allez à selles.

Si le prélèvement est impossible, vous pouvez le reporter à un autre moment.

Important : pour que le test soit réussi, il ne faut pas que les selles prélevées aient été en contact avec un liquide (urine, eau, ...).

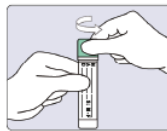

Prenez le test et ouvrez-le en tournant la partie verte. Ne videz pas le liquide du tube !

Plus d'informations à l'intérieur

Lisez attentivement ce mode d'emploi

Vidéo explicative sur www.ccref.org/colotest

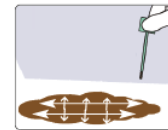

Passez le bout de la tige verte de prélèvement sur la surface de vos selles comme illustré. Couvrez complètement les rainures de la tige, sans excès.

La tige est verte sur toute sa longueur et il n'y a pas d'ouate au bout de celle-ci.

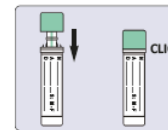

Quand l'extrémité de la tige est colorée par les selles, remplacez la tige dans le tube et pressez fermement le bouchon vert jusqu'à entendre un « clic ».

Après fermeture, n'ouvrez plus le test.



Mettez votre test dans le sachet vert de protection. Fermez-le au moyen du zip.

Si vous ne pouvez pas le poster directement, gardez le sachet de protection contenant le test dans la porte du réfrigérateur jusqu'au moment de l'envoi.

3

Envoi du test

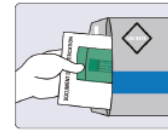

Si ce n'est déjà fait, vérifiez toutes les informations sur le document d'identification. Glissez le document d'identification et le sachet vert contenant le test dans l'enveloppe retour préadressée avec le logo UN 3373 (enveloppe grise).

Fermez l'enveloppe et postez-la sans mettre de timbre. N'utilisez pas l'enveloppe bleue !

Il est recommandé de poster l'enveloppe retour **dès que possible**.

Lors de canicule ou de froid excessif, veuillez ne pas poster votre test la veille d'un week-end.



Postez l'enveloppe au plus tard dans les 5 jours qui suivent le prélèvement.

Plus d'informations à l'intérieur

Kit de dépistage - colotest



DOCUMENT D'IDENTIFICATION

! Merci de compléter ce document lisiblement en lettres MAJUSCULES.
En cas de données manquantes et/ou incorrectes,
nous ne pourrons pas procéder à l'analyse de votre test.

Réservé

IDENTIFICATION DU PATIENT

Collez ici une vignette mutuelle

N° du Registre national (obligatoire)
N° repris au verso de votre carte d'identité

Date de réalisation du test : ____/____/____

Nom : _____ Prénom : _____

Adresse : _____

Code postal : ____-____ Localité : _____

Tél/GSM : _____

Date de naissance : ____/____/____ Sexe : Homme Femme

Conformément au règlement européen du 27 avril 2016 relatif à la protection des personnes physiques à l'égard du traitement des données à caractère personnel et à la libre circulation de ces données (RGPD), vos données seront traitées selon notre politique de confidentialité des données (disponible sur notre site www.ccref.org).

IDENTIFICATION DU MÉDECIN POUR L'ENVOI DU RÉSULTAT
RENSEIGNEZ UN SEUL MÉDECIN DONT LE LIEU DE CONSULTATION EST EN BELGIQUE

Environ 8 jours après nous avoir envoyé votre test pour analyse, le **résultat** sera :

- envoyé à votre médecin repris ci-dessous
- consultable par vous même sur masante.belgique.be

Docteur (nom et prénom) : _____

Adresse du cabinet : _____

Code postal : ____-____ Localité : _____

Complétez **lisiblement** et **totalemment** le document d'identification

N° du Registre national = NISS

Vignette de mutuelle souhaitée mais pas obligatoire

Date du prélèvement

Résultat disponible maximum 8 jours après l'envoi du test pour analyse

- via médecin désigné (eHealthBox)
- via masante.belgique.be

Kit de dépistage - colotest

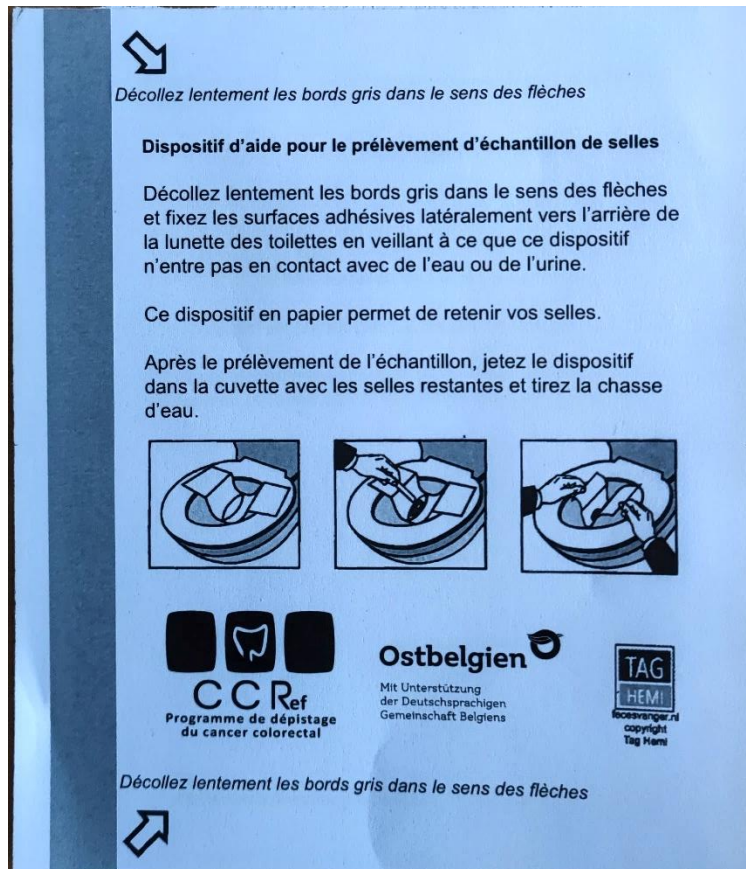

Disposez le dispositif (*biodégradable*) de collecte des selles comme expliqué sur celui-ci.

Si le papier se déchire, ou si vous préférez, vous pouvez utiliser tout autre système de récolte des selles qui vous convient (un sac en plastique, un récipient propre, ...).

Une fois le système de collecte installé, allez à selles.

Si le prélèvement est impossible, vous pouvez le reporter à un autre moment. Même si le test a été ouvert, refermez-le. Ce n'est pas un test stérile.

Kit de dépistage - colotest



Vérifiez la date d'expiration précisée sur le test.

Utilisez le test dès que possible et au plus tard jusqu'à la fin du mois de l'année indiqué sur le test.



Inscrivez uniquement votre nom et votre prénom sur le tube du test à l'endroit prévu à cet effet.

Merci de ne rien coller sur le test et de ne pas retirer le code-barres.

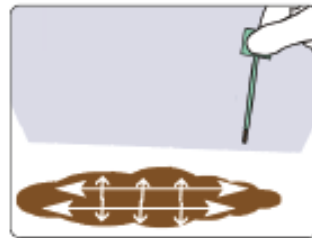

Passez le bout de la tige verte de prélèvement sur la surface de vos selles comme illustré. Couvrez complètement les rainures de la tige, sans excès.

La tige est verte sur toute sa longueur et il n'y a pas d'ouate au bout de celle-ci.

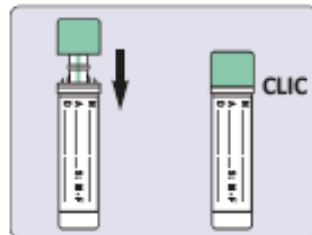

Quand l'extrémité de la tige est colorée par les selles, replacez la tige dans le tube et pressez fermement le bouchon vert jusqu'à entendre un « clic ».

Après fermeture, n'ouvrez plus le test.

Kit de dépistage - colotest



Lorsque le prélèvement a été réalisé, mettez votre test dans le sachet vert de protection. Fermez-le au moyen du zip.

Si vous ne pouvez pas le poster directement, gardez le sachet de protection contenant le test dans la porte du réfrigérateur jusqu'au moment de l'envoi (maximum 5 jours).

Kit de dépistage - colotest

Vérifiez toutes les informations sur le document d'identification.

Glissez le document d'identification et le sachet vert contenant le test dans l'enveloppe retour préadressée avec le logo UN 3373 (enveloppe grise). Fermez l'enveloppe et postez-la sans mettre de timbre.

N'utilisez pas l'enveloppe bleue !



DOCUMENT D'IDENTIFICATION

Merci de compléter soigneusement ce document en remplissant les champs suivants.

IDENTIFICATION DU PATIENT

Cette étiquette est destinée à être collée sur le sachet vert.

N° de Région asbl pour l'identification

Code postal : _____

Date d'identification du test : / /

Nom : _____ Prénom : _____

Adresse : _____

Code postal : _____ Localité : _____

N° de la rue : _____

Sexe : Homme Femme

Date d'anniversaire : / /

Coordonnées de votre médecin généraliste (si applicable) : _____

IDENTIFICATION DU MÉDECIN POUR L'ENVOI DU RÉSULTAT

Coordonnées de votre médecin généraliste (si applicable) : _____

Adresse de votre médecin : _____

Code postal : _____ Localité : _____



Kit de dépistage - colotest

Il est recommandé de poster l'enveloppe retour dès que possible.

Lors de canicule ou de froid excessif, veuillez ne pas poster votre test la veille d'un week-end.

Postez l'enveloppe le plus rapidement possible idéalement dans les 48h qui suivent le prélèvement.



Programme de dépistage du cancer colorectal - Wallonie

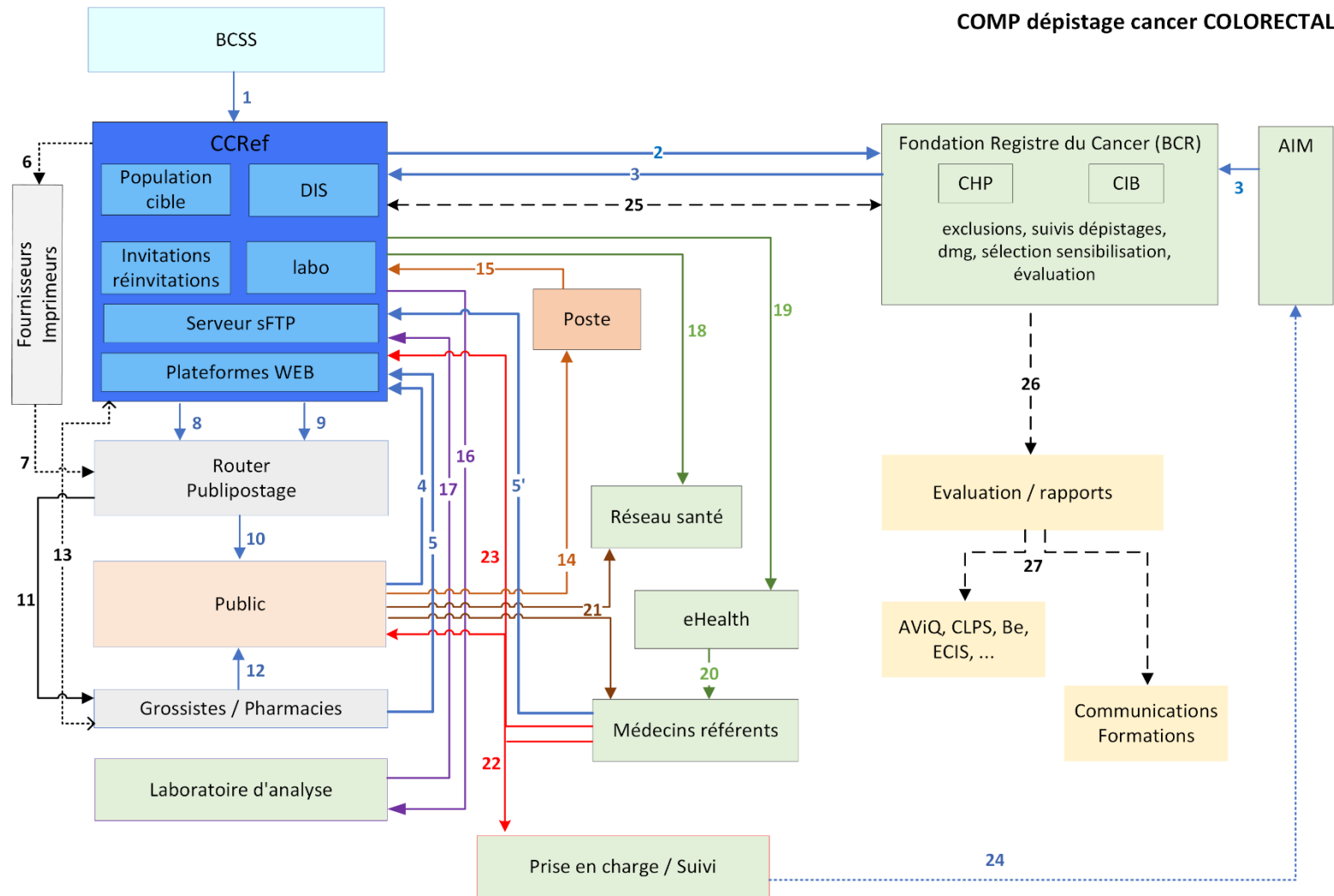

Source : CCRef

RÔLE DU PHARMACIEN DANS LE DÉPISTAGE DU CANCER COLORECTAL: PROJET PILOTE 2024-2025

Charline Lenaerts – PharmD, PhD – *AUP*

Anne Santi – PharmD - *OPHACO*



Strategie 2024 : Projet PILOTE pour 1 an

Début: 16/09/2024 → Fin: 30/06/2025

Primo-
sensibilisation



PUBLIC CIBLE: 50-74 ans – NISS/BIS - ♂♀

Primo-PARTICIPANTS AU DEPISTAGE
(≤ 3 INVITATIONS) :

INVITATION Annuelle → PHARMACIE DE QUARTIER

PARTICIPANTS PRECEDENTS (tous les 2 ans):
ENVOI DU KIT A DOMICILE

Objectif du projet:

↑ les taux de dépistage du cancer colorectal en
offrant une 3ème voie de distribution des colotests

Rôle du pharmacien dans le dépistage du cancer colorectal

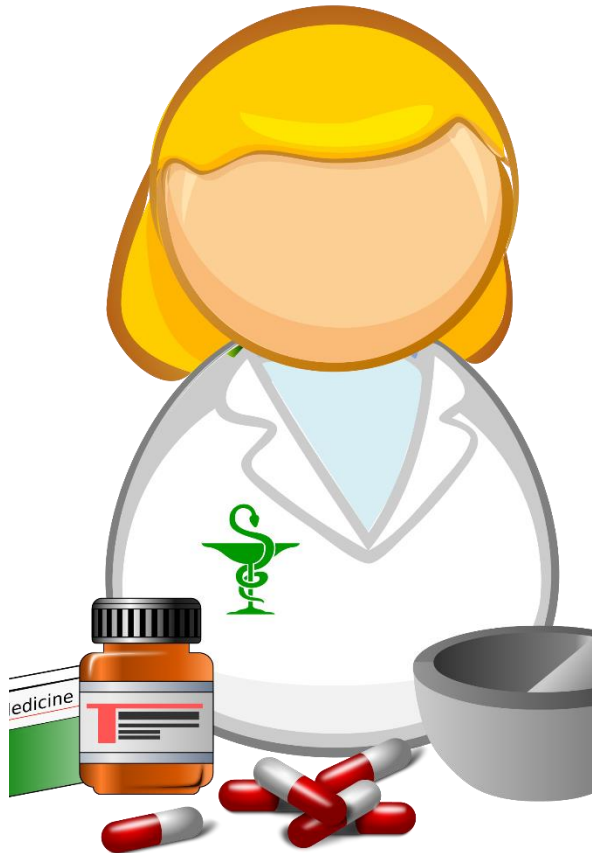

- **Sensibiliser** la population et l'**informer** sur l'intérêt du dépistage
- Identifier la personne éligible sur la plateforme
- Délivrer le test sur base de l'invitation OU d'une prescription médicale OU sur base libre selon critères d'éligibilité et respect de la **loi qualité** (date de péremption)
- Expliquer la procédure de réalisation du test au patient
- Indiquer qu'il/elle a bien délivré le colotest au patient
- Participer à la collecte des données et des statistiques de délivrance et réalisation du colotest
- Assurer une gestion du stock des tests
- **Suivi du patient**: s'assurer que le patient a bien effectué le test **AVANT** la date de péremption

Projet Pilote d'1 an: Le renouvellement du projet repose sur votre implication et sur le taux de retour des enveloppes

Rôle du pharmacien dans le dépistage du cancer colorectal

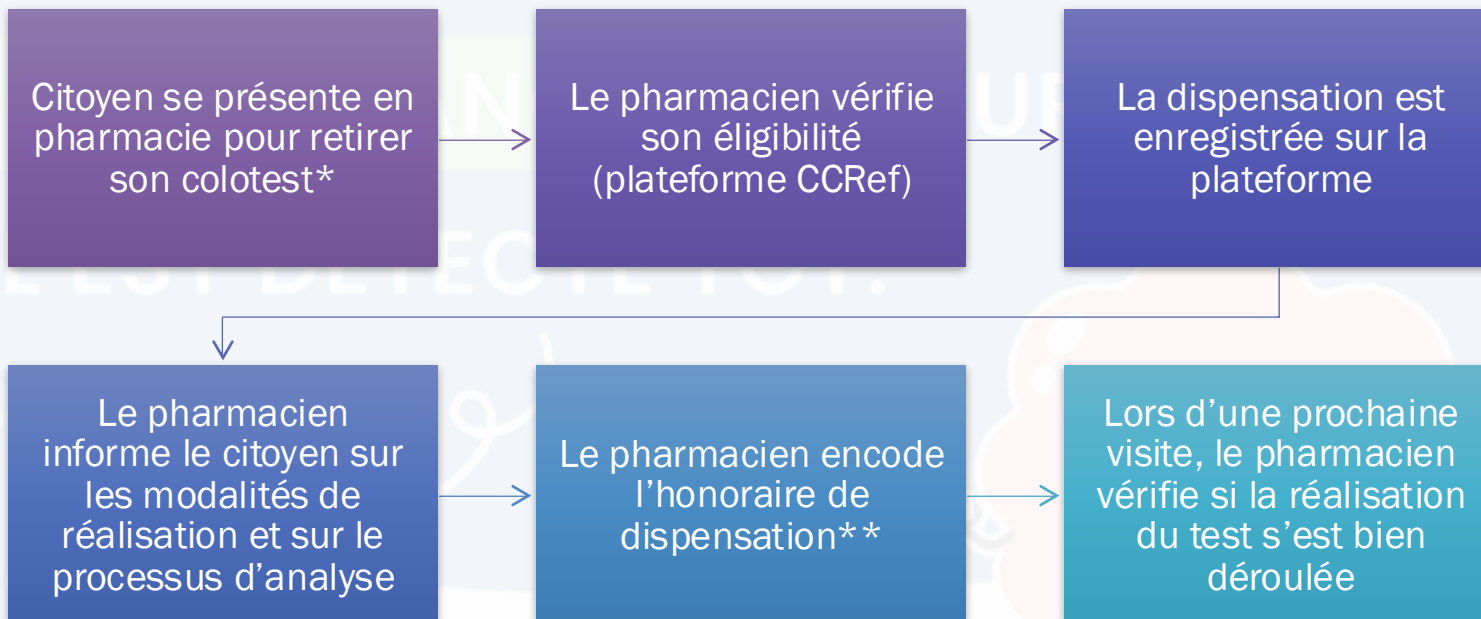

*avec ou sans lettre d'invitation

** honoraire de délivrance 5,36€ TVAC

Circuit opérationnel

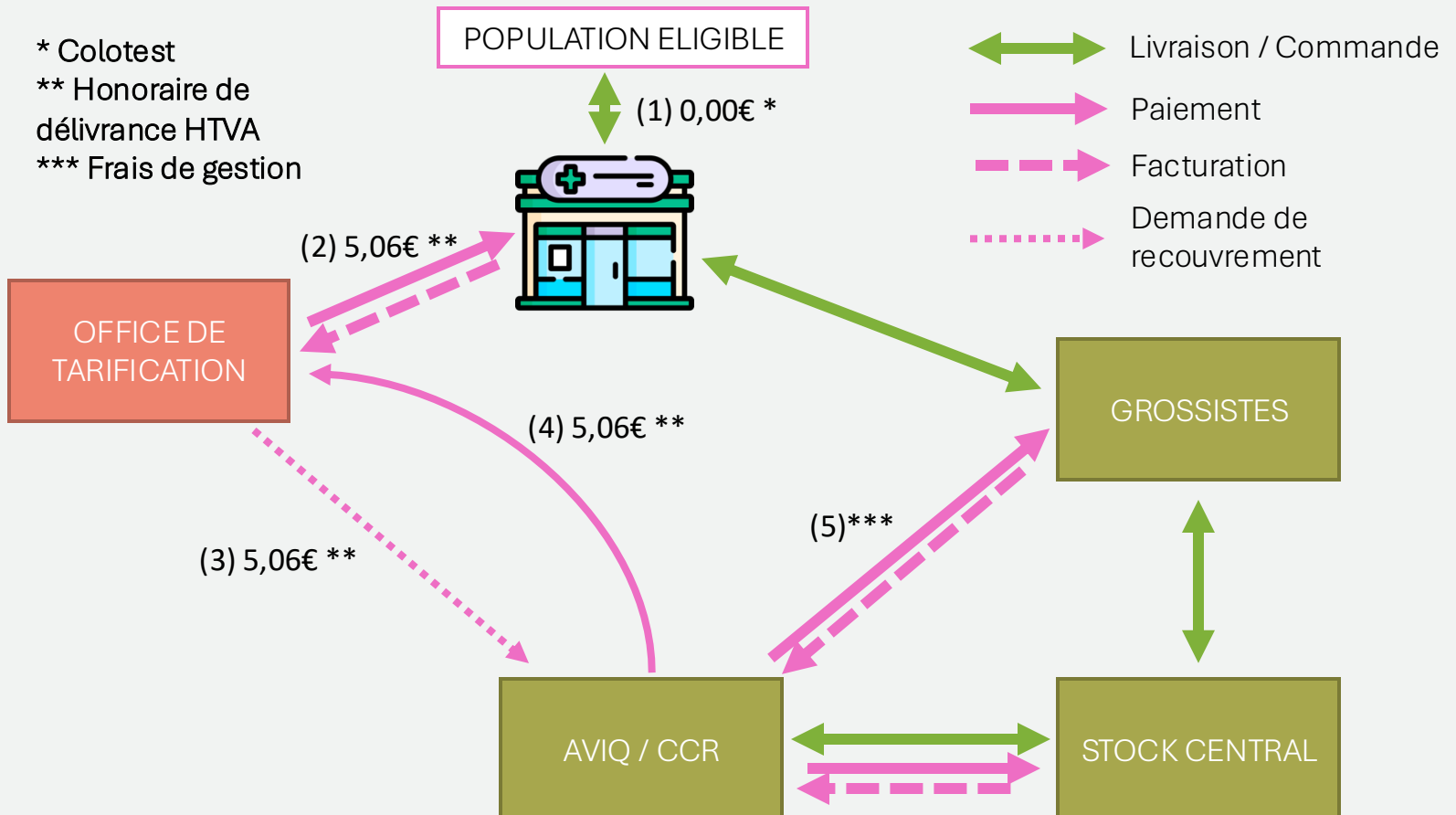

Logistique de distribution

- Les grossistes fournissent :
 - 1 kit de démo par officine (ou autres)
 - Flyers info

- Commande du kit

- ✓ Grossistes répartiteurs: **CNK = 4801-510 → Kit en français**

CNK = 4862-843 → Kit en allemand : Pour les officines situées en Communauté germanophone (code postal commençant par 47..)

- ✓ Avec quantité maximale de **3 kits par commande**



Date de validité: 6 mois max!
Eviter les pertes!

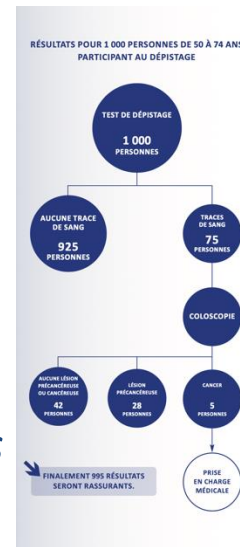

POUR TOUT CONTACT AVEC LE CCR :
préparez votre N° d'identification du Registre national (situé sur votre carte d'identité).

DÉPISTAGE DU CANCER COLORECTAL

Tel : +32 (0) 10 23 82 72
Fax : +32 (0) 10 45 67 95
E-mail : colorectal@ccref.org
Web : www.ccref.org/colon

CENTRE DE COORDINATION ET DE RÉFÉRENCE POUR LE DÉPISTAGE DES CANCERS ASBL
Centre d'opérationnalisation en médecine préventive agréé par Arrêté ministériel du Gouvernement wallon le 28/05/2024
Rue André Dumont, 5 (Axis Parc)
B-1435 Mont-Saint-Guibert
Jours ouvrables de 9h à 16h
www.ccref.org - ccref@ccref.org
N° BCE : BE 0478.939.973 - RPM Nivelles

Wallonie familles santé handicap AVIQ

DÉPISTAGE DU CANCER COLORECTAL

À PARTIR DE 50 ANS TOUS LES 2 ANS

S'INFORMER ET DÉCIDER



Tarification:

Patients Assurés avec NISS/BIS

1. Consultation du statut d'éligibilité
2. Délivrance du kit
3. Explications du fonctionnement du kit
4. Sensibilisation à retourner le kit dans un délai de 48h après avoir effectué le test
5. Suivi du patient lors d'une prochaine visite

→ **CNK 5522-164** : Délivrance du kit Colotest
Pour le patient wallon

→ **Honoraire** : 5,36€ TVAC / remise de kit
= **Honoraire de délivrance INAMI**

ANNEXE 84	
	Nom et prénom du prescripteur Pharmacien prescripteur <i>(Médecin fictif)</i>
A REMPLIR PAR LE PRESCRIPTEUR: nom et prénom du bénéficiaire:	Nom et prénom du patient assuré
Réservé à la vignette du conditionnement	R/ 5522-164: Délivrance du kit Colotest en Wallonie
Justification médicale de la prescription du médicament original dont le brevet a expiré :	
Cachet du prescripteur	Date et signature du prescripteur
	délivrab le à partir de la date précitée ou à partir du :
PRESCRIPTION DE MEDICAMENTS	

Tarification:



Patients Non-Assurés (sans mutuelle)

1. Délivrance du kit via site internet du CCRéf:
www.depistageintestin.be
2. Explications du fonctionnement du kit
3. Sensibilisation à retourner le kit dans un délai de 48h après avoir effectué le test
4. Suivi du patient lors d'une prochaine visite

→ Pas de CNK ni d'honoraire

→ Renvoyer vers le site internet du CCRéf :
www.depistageintestin.be

Et le résultat ?



Veiller à ce que les patients aient un médecin généraliste

- TOUS les résultats sont envoyés (eHealthBox -> DMI) aux médecins désignés et déposés sur le RSW: Après 6 jours.
- Test + ? Le patient est prévenu par son médecin généraliste ; le médecin généraliste est prévenu par DMI et courrier postal → une coloscopie est programmée . Si le CCRéf n'est pas prévenu du suivi, courriers de rappel au patient et au médecin
- Test - ? Le patient peut contacter son médecin ou consulter le RSW 7 jours après envoi postal

LE CANCER COLORECTAL



90% DE CHANCES D'Y SURVIVRE
S'IL EST DÉTECTÉ TÔT.



En Wallonie, le kit est **GRATUIT*** entre 50 et 74 ans.
La prévention commence ici, maintenant ! Demandez
le kit dans votre pharmacie et réalisez-le chez vous.
(*sous certaines conditions)



Communication:

- Lancement officiel de la campagne le 16 septembre 2024
- Affiche et stickers via votre office de tarification (dans les boîtes) / service interne pour les sociétés coopératives
- Flyer d'informations disponible chez les grossistes (à la remise du kit de démonstration)
- Campagne d'information aux médias à la mi-septembre
- Matériel de com' pour vos écrans et réseaux sociaux!
- Médecins généralistes prévenus

Messages aux patients



Les 1^{ers} signes du cancer colorectal sont **asymptomatiques**: étant donné les facteurs de risque, faites-vous **dépister gratuitement!**



Le test sert à détecter des traces de sang. Le test est indolore et **peut être réalisé à domicile**



N'oubliez pas de renvoyer le test le plus rapidement possible, idéalement dans les 48h après l'avoir réalisé (max 5 jours dans la porte du frigo!)



En cas de **test positif**: ce n'est **PAS forcément un cancer** : n'oubliez pas de reprendre contact avec votre médecin traitant pour fixer une colonoscopie (examen complémentaire).

Take-Home Messages

Objectif du projet: ↑ les taux de dépistage du cancer colorectal en offrant une 3ème voie de distribution des colotests

Projet Pilote d'1 an: Le renouvellement du projet repose sur votre implication, le **respect des critères d'éligibilité** et sur **le taux de retour** des enveloppes → Suivi du patient !!

Informations / Enregistrement de la formation?
www.sspf.be - SOP sur www.aup-net.be et via l'OPHACO (et vos sociétés coopératives respectives)

Votre question n'est pas traitée ?
Envoyez-la à **votre Union professionnelle provinciale / l'OPHACO (et vos sociétés coopératives respectives)**

MERCI POUR
VOTRE ATTENTION
ET POUR VOTRE
COLLABORATION !

Questions?

